

**INGRESOS DEL SECTOR PUBLICO PRESUPUESTARIO
EN CLASIFICACION ECONOMICA
(Millones de Pesos)**

CONCEPTO	1998	1 9 9 9	
	Ejercido	Original	Ejercido
SECTOR PUBLICO	783 045.9	949 815.8	956 683.1
Corrientes	767 268.6	933 411.6	951 863.2
De Capital	15 777.3	16 404.2	4 819.9
GOBIERNO FEDERAL	545 175.7	688 470.2	674 348.1
Corrientes	529 721.9	672 066.0	670 287.8
De Capital	15 453.8	16 404.2	4 060.3
ORGANISMOS Y EMPRESAS	237 870.2	261 345.6	282 335.0
Corrientes	237 546.7	261 345.6	281 575.4
De Capital	323.5		759.6

FUENTE: Secretaría de Hacienda y Crédito Público y Entidades del Sector Paraestatal de Control Presupuestario Directo.

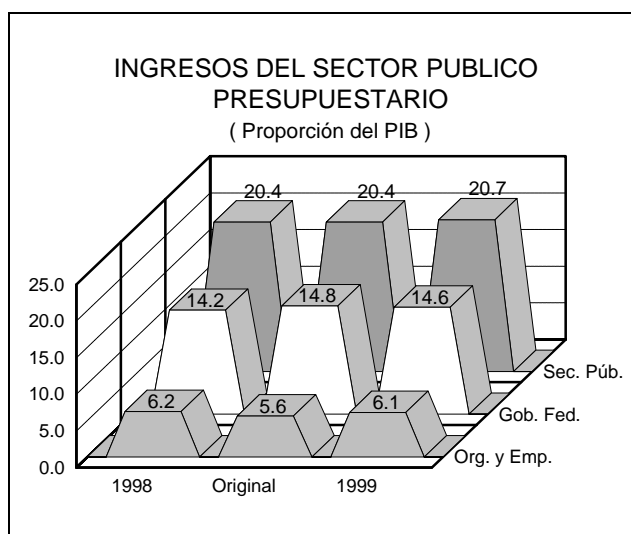

**INGRESOS PETROLEROS DEL SECTOR PUBLICO
PRESUPUESTARIO
(Millones de Pesos)**

CONCEPTO	Ejercido	
	1998	1999
TOTAL	252 990.4	311 027.0
GOBIERNO FEDERAL	170 924.0	209 861.2
Derechos	88 778.0	90 465.0
Producción y Servicios	61 620.9	87 461.1
Otros	20 525.1	31 935.1
PEMEX	82 066.4	101 165.8
Venta de Bienes	74 764.0	93 879.6
Otros Ingresos	7 302.4	7 286.2

FUENTE: Secretaría de Hacienda y Crédito Público y Entidades del Sector Paraestatal de Control Presupuestario Directo.

INGRESOS PETROLEROS DEL GOBIERNO FEDERAL
(Millones de Pesos)

CONCEPTO	Ejercido	
	1998	1999
TOTAL	170 924.0	209 861.2
DERECHOS	88 778.0	90 465.0
Sobre la extracción de petróleo	53 182.8	53 700.5
Extraordinario sobre la extracción de petróleo	34 608.3	35 533.3
Adicional sobre la extracción de petróleo	986.9	1 231.2
PRODUCCION Y SERVICIOS	61 620.9	87 461.1
OTROS	20 525.1	31 935.1

FUENTE: Secretaría de Hacienda y Crédito Público.

INGRESOS PETROLEROS DEL GOBIERNO FEDERAL
(Estructura Porcentual)

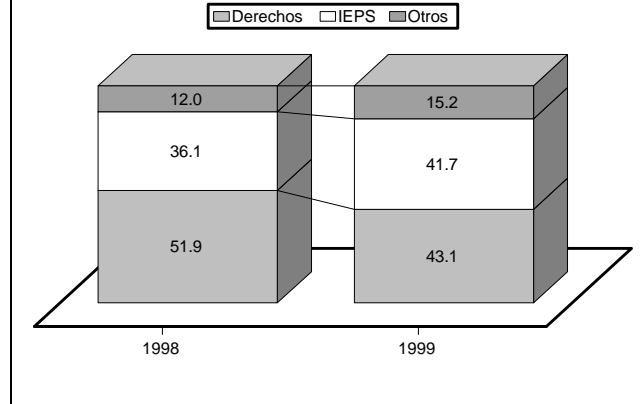

INGRESOS TRIBUTARIOS DEL GOBIERNO FEDERAL
(Estructura Porcentual)

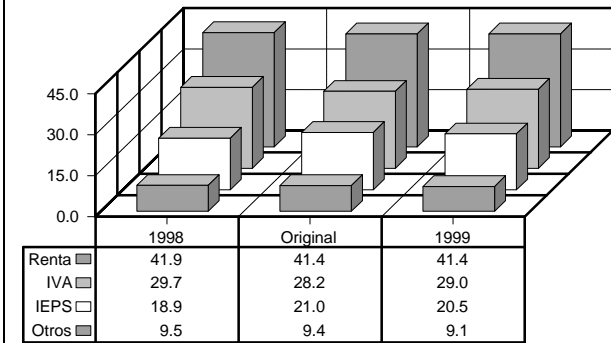

INGRESOS TRIBUTARIOS
(Millones de Pesos)

CONCEPTO	1998 Ejercido	1 9 9 9	
		Original	Ejercido
TOTAL	404 225.2	525 708.4	521 682.4
Renta	163 358.0	210 580.9	207 055.0
Activo	6 118.4	7 258.6	9 068.4
Valor Agregado	119 871.3	148 271.0	151 183.5
Producción y Servicios	76 598.3	110 468.6	106 703.7
Otros	38 279.2	49 129.3	47 671.8

FUENTE: Secretaría de Hacienda y Crédito Público.

IMPUESTO ESPECIAL SOBRE PRODUCCION Y SERVICIOS
(Millones de Pesos)

CONCEPTO	1998 Ejercido	1 9 9 9	
		Original	Ejercido
TOTAL	76 598.3	110 468.6	106 703.7
Gasolina y Diesel	61 620.9	93 921.4	87 461.1
Bebidas Alcohólicas	4 069.6	3 900.0	5 453.3
Cerveza y Bebidas Refrescantes	5 941.3	6 755.8	7 607.8
Tabacos Labrados	4 966.3	5 891.4	6 179.9
Otros	0.2		1.6

FUENTE: Secretaría de Hacienda y Crédito Público.

**INGRESOS NO TRIBUTARIOS
(Millones de Pesos)**

CONCEPTO	1998	1 9 9 9	
	Ejercido	Original	Ejercido
TOTAL	140 950.5	162 761.8	152 665.7
DERECHOS	105 004.8	91 266.9	106 373.1
Servicios que presta el Estado en funciones de derecho público	4 875.6	5 112.0	6 856.3
Uso o aprovechamiento de bienes del dominio público	11 337.5	6 422.0	9 038.1
Sobre la extracción de petróleo	53 182.8	48 077.7	53 700.5
Extraordinario sobre la extracción de petróleo	34 608.3	30 727.2	35 533.3
Adicional sobre la extracción de petróleo	986.9	928.0	1 231.2
Otros	13.7		13.7
PRODUCTOS	12 013.5	8 105.4	7 854.3
Servicios que no correspondan a funciones de derecho público	129.9	75.7	118.2
Uso, aprovechamiento o enajenación de bienes del dominio privado	11 883.6	8 029.7	7 735.8
Otros			0.3
APROVECHAMIENTOS	23 913.2	63 379.5	38 416.0
Multas	244.3	282.5	273.2
Indemnizaciones	176.2	270.3	648.0
Reintegros	69.9	65.9	162.9
Recuperaciones de capital	15 241.5	16 090.4	3 668.1
Otros	8 181.3	46 670.4	33 663.8
CONTRIBUCION DE MEJORAS	19.0	10.0	22.3

FUENTE: Secretaría de Hacienda y Crédito Público.

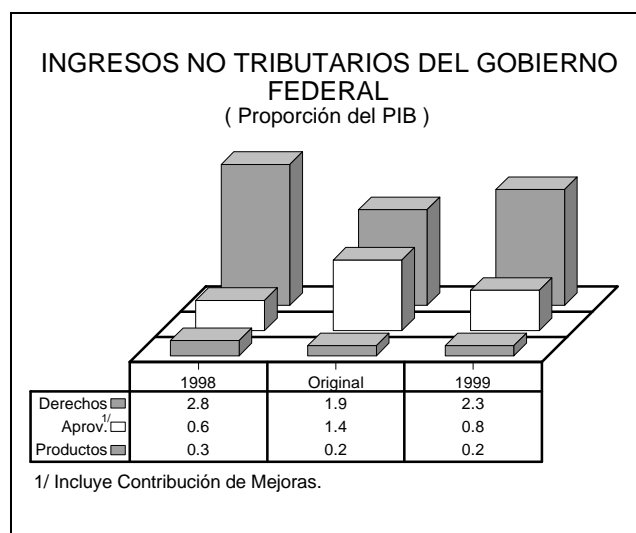
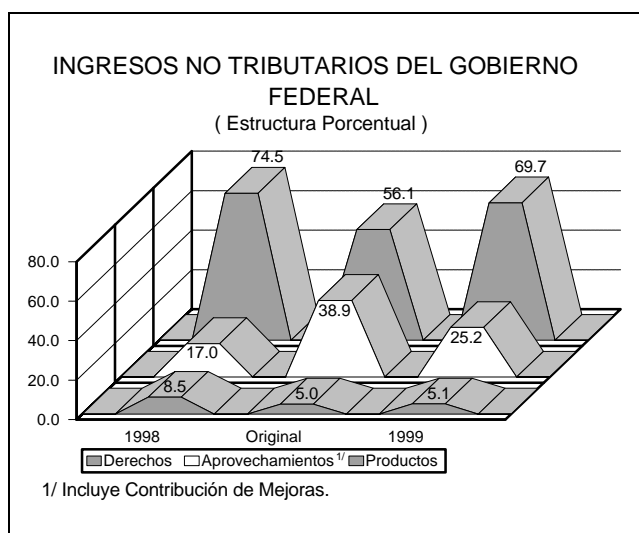

**IMPUESTOS SOBRE LA RENTA Y AL VALOR AGREGADO
DE LAS PERSONAS MORALES
POR ENTIDAD FEDERATIVA
(Millones de Pesos)**

CONCEPTO	ISR		IVA	
	1998	1999	1998	1999
TOTAL	170 809.1	217 242.0	167 016.7	222 471.4
Aguascalientes	636.2	1 022.8	731.8	1 002.0
Baja California	4 011.6	3 419.6	2 639.7	5 406.7
Baja California Sur	655.4	482.2	327.9	940.0
Campeche	301.4	536.4	311.0	433.2
Chiapas	493.8	281.1	206.9	742.5
Chihuahua	3 957.7	2 652.6	2 036.0	5 370.6
Coahuila	3 046.2	4 058.1	3 058.0	4 616.1
Colima	220.9	260.8	160.3	335.0
Distrito Federal	94 666.3	126 324.9	97 295.4	124 652.2
Durango	445.7	794.6	560.5	800.7
Guanajuato	2 267.2	3 013.6	2 269.8	3 152.4
Guerrero	512.2	652.0	478.6	768.4
Hidalgo	788.8	1 251.8	1 023.7	925.2
Jalisco	6 622.8	9 173.8	6 811.7	9 560.2
México	12 391.6	19 975.5	15 052.6	15 513.7
Michoacán	979.4	1 149.9	952.3	1 260.0
Morelos	1 111.9	1 332.4	1 288.4	1 285.6
Nayarit	269.0	172.6	109.5	348.2
Nuevo León	17 742.4	18 968.2	15 226.1	19 335.2
Oaxaca	407.1	398.6	309.4	644.2
Puebla	2 130.5	3 917.6	2 683.9	3 197.1
Querétaro	2 074.5	2 934.1	2 385.0	3 213.9
Quintana Roo	946.9	1 211.3	745.2	1 391.6
San Luis Potosí	1 358.0	1 984.7	1 650.7	1 647.9
Sinaloa	1 329.7	1 213.9	910.4	1 785.9
Sonora	1 769.5	1 609.3	1 198.1	2 262.3
Tabasco	727.7	598.1	512.0	916.7
Tamaulipas	3 343.7	2 878.7	2 103.5	4 017.4
Tlaxcala	396.5	653.1	558.0	466.2
Veracruz	3 756.2	2 677.2	2 055.5	4 289.8
Yucatán	850.3	1 000.1	662.4	1 206.0
Zacatecas	598.0	642.4	702.4	984.5

FUENTE: Secretaría de Hacienda y Crédito Público.

**IMPUESTO AL VALOR AGREGADO
(Millones de Pesos)**

CONCEPTO	Ejercicio	
	1998	1999
TOTAL	151 318.9	169 514.7
Por Enajenación de Bienes y Servicios	73 832.8	78 225.3
Por Actos Ocasionales	684.2	178.4
Comercio Exterior	56 847.0	66 155.7
Otros	19 954.9	24 955.3

FUENTE: Secretaría de Hacienda y Crédito Público.

**INGRESOS TOTALES DE ORGANISMOS Y EMPRESAS
EN CLASIFICACION ECONOMICA-ADMINISTRATIVA
EJERCIDO 1998
(Millones de Pesos)**

CONCEPTO	INGRESOS PROPIOS						OTROS INGRESOS			TOTAL	
	Venta de Bienes y Serv.	Cuotas de Seg. Social	Ingresos Diversos	Venta de Inversiones	Por Cta. de Terceros	Ingresos Recuperables	SUMA	Transferencias	Financiamiento Neto		SUMA
TOTAL	162 568.0	63 891.4	21 266.8		774.8	323.5	248 824.5	56 775.6	(2 546.1)	54 229.5	303 054.0
PEMEX	74 764.0		7 109.4			193.0	82 066.4		1 086.2	1 086.2	83 152.6
CFE	60 885.5		2 737.9		98.4		63 721.8		(3 111.9)	(3 111.9)	60 609.9
IMSS		52 937.1	3 854.5		485.4		57 277.0	36 817.2		36 817.2	94 094.2
ISSSTE	11 407.0	10 954.3	4 404.0		29.4	106.8	26 901.5	5 061.7	(314.0)	4 747.7	31 649.2
CAPUFE	2 912.1		712.6		120.3		3 745.0				3 745.0
ASA	2 570.3		1 319.5				3 889.8				3 889.8
LFC	898.8		487.3				1 386.1	8 133.0		8 133.0	9 519.1
CONASUPO	4 194.0		116.2				4 310.2	3 440.1		3 440.1	7 750.3
LOTENAL	779.9		87.3		31.7		898.9				898.9
FERRONALES	2 250.1		424.4		1.2	21.8	2 697.5	3 323.6	(184.5)	3 139.1	5 836.6
PIPSA	1 906.3		13.7		8.4	1.9	1 930.3		(21.9)	(21.9)	1 908.4

FUENTE: Entidades del Sector Paraestatal de Control Presupuestario Directo.

**INGRESOS TOTALES DE ORGANISMOS Y EMPRESAS
EN CLASIFICACION ECONOMICA-ADMINISTRATIVA
ORIGINAL 1999
(Millones de Pesos)**

CONCEPTO	INGRESOS PROPIOS						OTROS INGRESOS			TOTAL	
	Venta de Bienes y Serv.	Cuotas de Seg. Social	Ingresos Diversos	Venta de Inversiones	Por Cta. de Terceros	Ingresos Recuperables	SUMA	Transferencias	Financiamiento Neto		SUMA
TOTAL	187 104.0	75 373.5	12 421.6		169.7		275 068.8	63 233.6	6 355.1	69 588.7	344 657.5
PEMEX	96 174.1		523.8				96 697.9		3 386.1	3 386.1	100 084.0
CFE	72 478.3		2 540.5				75 018.8		3 165.4	3 165.4	78 184.2
IMSS		61 650.3	3 488.6				65 138.9	45 373.9		45 373.9	110 512.8
ISSSTE	12 187.0	13 723.2	3 929.4				29 839.6	6 295.8		6 295.8	36 135.4
CAPUFE	3 027.8		517.2				3 545.0				3 545.0
ASA	219.7		827.1				1 046.8				1 046.8
LFC	905.1		168.0				1 073.1	10 118.6		10 118.6	11 191.7
CONASUPO	1 154.1		116.0		169.7		1 439.8	434.6		434.6	1 874.4
LOTENAL	869.4		50.0				919.4				919.4
FERRONALES	88.5		261.0				349.5	1 010.7	(196.4)	814.3	1 163.8

FUENTE: Entidades del Sector Paraestatal de Control Presupuestario Directo.

**INGRESOS TOTALES DE ORGANISMOS Y EMPRESAS
EN CLASIFICACION ECONOMICA-ADMINISTRATIVA
EJERCIDO 1999
(Millones de Pesos)**

CONCEPTO	INGRESOS PROPIOS						OTROS INGRESOS			TOTAL			
	Venta de Bienes y Serv.	Cuotas de Seg. Social	Ingresos Diversos	Venta de Inversiones	Por Cta. de Terceros	Ingresos Recuperables	SUMA	Transferencias	Financiamiento Neto		SUMA		
TOTAL	187 846.6	79 023.7	26 257.7				1 630.1	759.6	295 517.7	66 656.5	230.2	66 886.7	362 404.4
PEMEX	93 879.6		6 838.4		447.8		101 165.8		2 400.7	2 400.7		103 566.5	
CFE	74 196.8		3 594.8		157.7		77 949.3		(1 683.3)	(1 683.3)		76 266.0	
IMSS		65 841.0	4 912.0		164.2		70 917.2		47 695.9			118 613.1	
ISSSTE	12 985.4	13 182.7	6 156.3		1.5	553.8	32 879.7		7 585.8	(314.0)	7 271.8	40 151.5	
CAPUFE	3 430.0		1 108.0		109.1		4 647.1					4 647.1	
ASA	346.7		2 181.4			107.2	2 635.3					2 635.3	
LFC	1 192.2		561.1				1 753.3	10 114.2			10 114.2	11 867.5	
CONASUPO	440.2		113.3		749.8	77.2	1 380.5	150.0		150.0		1 530.5	
LOTENAL	984.3		97.6				1 081.9					1 081.9	
FERRONALES	391.4		694.8			21.4	1 107.6	1 110.6		(173.2)	937.4	2 045.0	

FUENTE: Entidades del Sector Paraestatal de Control Presupuestario Directo.

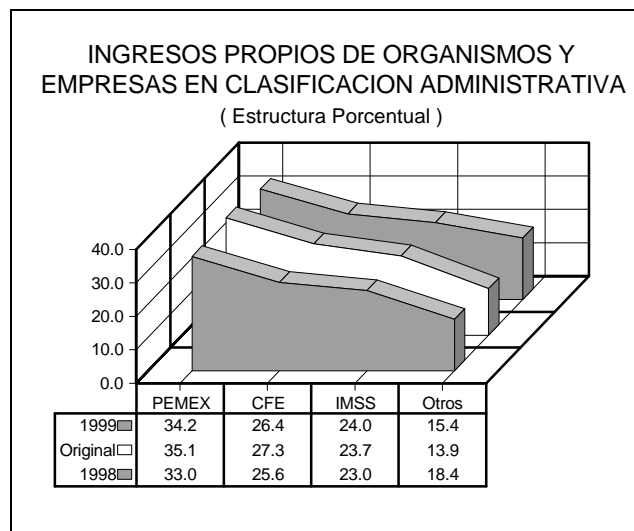
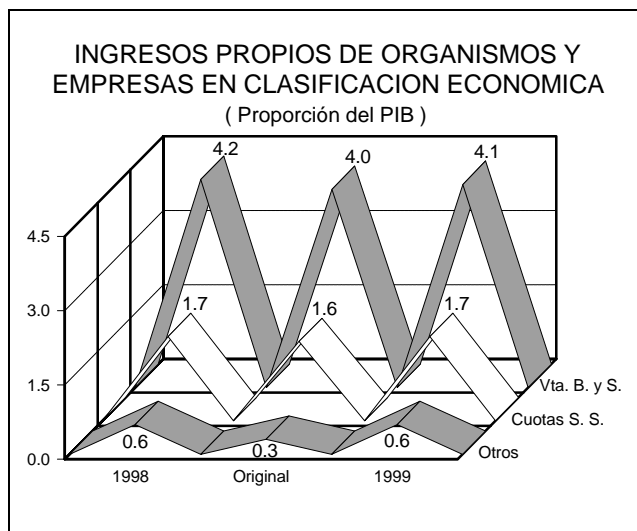

**INGRESOS TOTALES DEL INSTITUTO MEXICANO DEL SEGURO SOCIAL
POR RAMO DE ASEGURAMIENTO
EJERCIDO 1998
(Millones de Pesos)**

CONCEPTO	INGRESOS PROPIOS							Transfe- rencias	TOTAL
	Venta de Bie- nes y Serv.	Cuotas de Seg. Social	Ingresos Diversos	Venta de Inversiones	Por Cta. de Terceros	Ingresos Recuperables	SUMA		
TOTAL		52 937.1	3 854.5		485.4		57 277.0	36 817.2	94 094.2
Enfermedades y Maternidad		33 524.0	877.1				34 401.1	17 870.4	52 271.5
Invalidez y Vida		8 561.1	1 753.6		485.4		10 800.1	8 039.6	18 839.7
Retiro, Cesantía en Edad Avanzada y Vejez								8 996.5	8 996.5
Riegos de Trabajo		6 962.5	1 121.8				8 084.3	1 822.9	9 907.2
Guarderías y Prestaciones Sociales		3 503.2	86.9				3 590.1		3 590.1
Salud para la Familia		386.3	15.1				401.4	87.8	489.2

FUENTE: Instituto Mexicano del Seguro Social.

**INGRESOS TOTALES DEL INSTITUTO MEXICANO DEL SEGURO SOCIAL
POR RAMO DE ASEGURAMIENTO
ORIGINAL 1999
(Millones de Pesos)**

CONCEPTO	INGRESOS PROPIOS							Transfe- rencias	TOTAL
	Venta de Bie- nes y Serv.	Cuotas de Seg. Social	Ingresos Diversos	Venta de Inversiones	Por Cta. De Terceros	Ingresos Recuperables	SUMA		
TOTAL		61 650.3	3 488.6				65 138.9	45 373.9	110 512.8
Enfermedades y Maternidad		39 351.1	1 465.0				40 816.1	19 580.8	60 396.9
Invalidez y Vida		10 097.1	1 591.8				11 688.9	12 288.8	23 977.7
Retiro, Cesantía en Edad Avanzada y Vejez								10 767.3	10 767.3
Riegos de Trabajo		7 889.0	300.4				8 189.4	2 335.1	10 524.5
Guarderías y Prestaciones Sociales		3 896.4	116.3				4 012.7		4 012.7
Salud para la Familia		416.7	15.1				431.8	401.9	833.7

FUENTE: Instituto Mexicano del Seguro Social.

**INGRESOS TOTALES DEL INSTITUTO MEXICANO DEL SEGURO SOCIAL
POR RAMO DE ASEGURAMIENTO
EJERCIDO 1999
(Millones de Pesos)**

CONCEPTO	INGRESOS PROPIOS							Transfe- rencias	TOTAL
	Venta de Bie- nes y Serv.	Cuotas de Seg. Social	Ingresos Diversos	Venta de Inversiones	Por Cta. de Terceros	Ingresos Recuperables	SUMA		
TOTAL		65 841.0	4 912.0		164.2		70 917.2	47 695.9	118 613.1
Enfermedades y Maternidad		41 202.1	1 174.3				42 376.4	20 831.6	63 208.0
Invalidez y Vida		11 220.8	1 589.1		163.2		12 973.1	13 016.9	25 990.0
Retiro, Cesantía en Edad Avanzada y Vejez								11 148.1	11 148.1
Riegos de Trabajo		8 588.0	1 596.9				10 184.9	2 335.1	12 520.0
Guarderías y Prestaciones Sociales		4 394.5	526.5		1.0		4 922.0		4 922.0
Salud para la Familia		435.6	25.2				460.8	364.2	825.0

FUENTE: Instituto Mexicano del Seguro Social.