

**INVERSION PUBLICA PRESUPUESTARIA
(Millones de Pesos)**

CONCEPTO	1998	1 9 9 9	
	Ejercido	Original	Ejercido
TOTAL	106 870.3	123 280.1	118 916.2
GOBIERNO FEDERAL	55 796.8	65 433.9	69 772.6
Directa	17 517.9	22 923.8	21 578.9
Subsidios y Transferencias a Entidades de Control Presupuestario Indirecto	38 278.9	42 510.1	48 193.7
ORGANISMOS Y EMPRESAS DE CONTROL PRESUPUESTARIO DIRECTO	51 073.5	57 846.2	49 143.6
Recursos Propios	51 063.4	57 842.2	49 137.2
Apoyos Fiscales	10.1	4.0	6.4

FUENTE: Dependencias del Gobierno Federal y Entidades del Sector Paraestatal de Control Presupuestario Directo.

**INVERSION PUBLICA PRESUPUESTARIA
(Estructura Porcentual)**

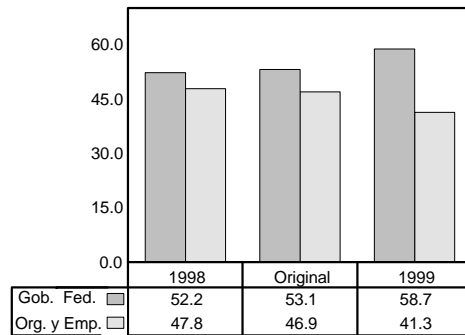

**INVERSION PUBLICA PRESUPUESTARIA EN CLASIFICACION FUNCIONAL
(Millones de Pesos)**

CONCEPTO	1 9 9 8	1 9 9 9	
	Ejercido	Original	Ejercido
TOTAL	106 870.3	123 280.1	118 916.2
FUNCIONES DE DESARROLLO SOCIAL	38 233.0	43 898.2	44 055.9
Educación	9 547.3	6 483.7	8 483.3
Salud	4 746.9	6 170.1	6 061.9
Seguridad Social	224.0	267.0	248.3
Desarrollo Regional y Urbano	21 737.0	28 675.2	27 212.4
Abasto y Asistencia Social	687.8	621.1	530.5
Laboral	1 290.0	1 681.1	1 519.5
FUNCIONES PRODUCTIVAS	59 177.3	66 299.2	59 426.3
Desarrollo Agropecuario	3 045.8	3 731.6	3 322.7
Energía	45 167.8	50 400.8	41 968.0
Comunicaciones y Transportes	10 615.7	11 876.0	13 639.9
Otros Servicios y Actividades Económicas	348.0	290.8	495.7
FUNCIONES DE GESTION GUBERNAMENTAL	9 460.0	13 082.7	15 434.0
Gobierno	3 160.6	6 886.7	8 089.6
Soberanía del Territorio Nacional	2 767.2	1 876.8	2 701.5
Medio Ambiente y Recursos Naturales	2 729.4	3 716.6	3 681.2
Impartición de Justicia	307.6	238.2	596.0
Procuración de Justicia	246.7	207.4	223.6
Organización de los Procesos Electorales	117.8	99.4	67.9
Legislación	130.7	57.6	74.2

FUENTE: Dependencias del Gobierno Federal y Entidades del Sector Paraestatal de Control Presupuestario Directo.

**INVERSION PUBLICA PRESUPUESTARIA EN CLASIFICACION FUNCIONAL
(Estructura Porcentual)**

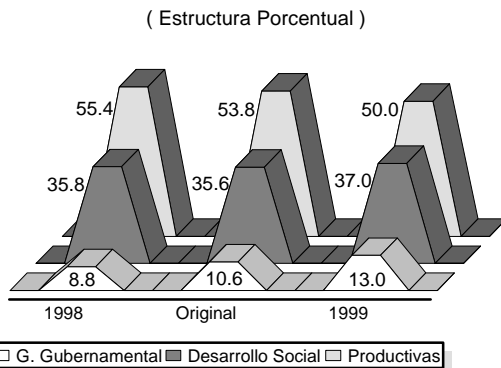

**INVERSION PUBLICA PRESUPUESTARIA EN
CLASIFICACION ADMINISTRATIVA
(Millones de Pesos)**

CONCEPTO	1998	1 9 9 9	
	Ejercido	Original	Ejercido
TOTAL	106 870.3	123 280.1	118 916.2
INVERSION DEL GOBIERNO FEDERAL 1/	55 796.8	65 433.9	69 772.6
Aportaciones Federales para Entidades Federativas y Municipios	13 035.9	27 187.0	27 985.6
Comunicaciones y Transportes 2/	8 748.2	9 912.4	11 713.2
Medio Ambiente, Recursos Naturales y Pesca	6 595.4	6 600.2	6 948.4
Educación Pública	7 146.3	3 637.7	5 529.6
Desarrollo Social y Productivo en Regiones de Pobreza	2 959.0	3 217.4	3 244.2
Salud	1 763.0	2 247.3	1 906.8
Provisiones Salariales y Económicas	4 639.2	3 010.0	
Gobernación	2 024.5	2 168.7	1 131.2
Trabajo y Previsión Social	1 291.9	1 690.5	1 524.5
Marina	1 565.1	1 129.0	1 652.1
Agricultura, Ganadería y Desarrollo Rural	759.4	1 100.1	945.8
Desarrollo Social	1 746.6	906.9	1 799.2
Defensa Nacional	1 323.2	811.2	2 539.1
Otros	2 199.1	1 815.5	2 852.9
INVERSION DIRECTA DE ORGANISMOS Y EMPRESAS DE CONTROL PRESUPUESTARIO DIRECTO 3/	51 073.5	57 846.2	49 143.6
Petróleos Mexicanos	30 561.4	32 871.6	25 136.0
Comisión Federal de Electricidad	13 688.5	16 000.0	15 313.5
Instituto Mexicano del Seguro Social	2 229.4	3 663.0	3 590.8
Luz y Fuerza del Centro	2 066.7	3 571.1	2 882.2
Caminos y Puentes Federales de Ingresos y Servicios Conexos	690.0	1 016.7	810.4
Instituto de Seguridad y Servicios Sociales de los Trabajadores del Estado	637.3	345.3	273.8
Ferrocarriles Nacionales de México	537.5	178.9	73.1
Aeropuertos y Servicios Auxiliares	639.9	168.1	1 043.2
Otros	22.8	31.5	20.6

1/ Incluye Transferencias a Entidades de Control Presupuestario Indirecto.
2/ En presupuesto original y ejercido 1999 excluye 4.0 millones de pesos, correspondientes a transferencias de inversión física de FERRONALES.
3/ Incluye Transferencias del Gobierno Federal.
FUENTE: Dependencias del Gobierno Federal y Entidades del Sector Paraestatal de Control Presupuestario Directo.

**GASTO NO PROGRAMABLE DEL SECTOR
PUBLICO PRESUPUESTARIO
(Millones de Pesos)**

CONCEPTO	1998	1 9 9 9	
	Ejercido	Original	Ejercido
TOTAL	222 489.8	326 921.9	304 382.6
Intereses, Comisiones y Gastos 1/	98 804.7	160 813.7	139 919.6
Programas de Apoyo Financiero 2/	10 106.8	25 145.1	23 792.1
Participaciones a Entidades Federativas y Municipios	113 578.3	140 963.1	140 670.9

1/ En ejercicio 1998 y 1999 excluye 16 519.0 y 18 747.2 millones de pesos respectivamente, por concepto de intereses compensados.
2/ Corresponde al IPAB y otros programas.
FUENTE: Secretaría de Hacienda y Crédito Público y Entidades del Sector Paraestatal de Control Presupuestario Directo.

**GASTO NO PROGRAMABLE DEL SECTOR
PUBLICO PRESUPUESTARIO
(Tasas de Crecimiento Real)**

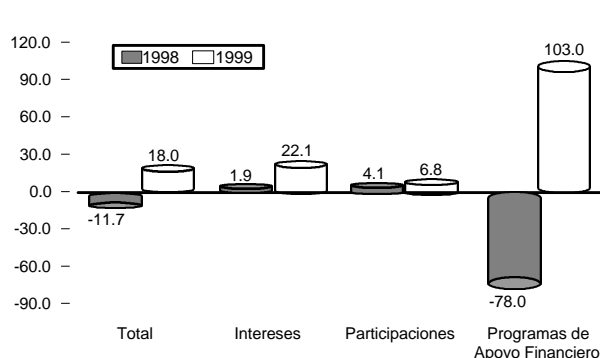

**GASTO NETO DEVENGADO DEL SECTOR PUBLICO
PRESUPUESTARIO
(Estructura Porcentual)**

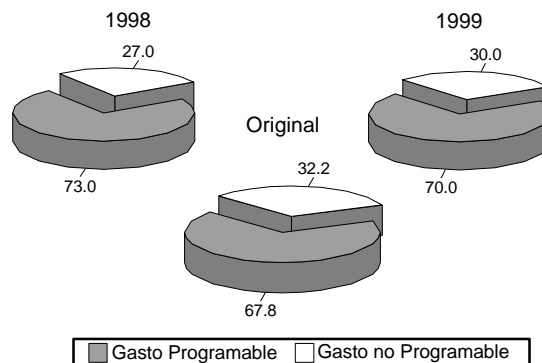

Gastos Presupuestarios

**GASTO PROGRAMABLE DEL GOBIERNO FEDERAL EN CLASIFICACION ECONOMICA - ADMINISTRATIVA
EJERCIDO 1 9 9 8
(Millones de Pesos)**

DEPENDENCIAS	TOTAL Gasto Programable	GASTO CORRIENTE					GASTO DE CAPITAL						
		Servicios Personales	Materiales y Suministros	Servicios Generales	Ayudas, Subsidios y Transf.	Otras Erogaciones	SUMA	Ayudas, Subsidios y Transf.	Bienes Muebles e Inmuebles	Obras Públicas	Otros Gastos de Capital	SUMA	FAFMyDF*
TOTAL	398 001.9	57 049.2	5 938.1	12 600.4	257 938.5		333 526.2	40 081.4	3 543.4	12 938.9	1 179.9	57 743.6	6 732.1
Poderes y Organos Autónomos	10 902.1	6 395.1	513.9	2 299.1	1 139.7		10 347.8		399.8	154.5		554.3	
Legislativo	2 441.4	1 227.3	105.9	972.3	5.2		2 310.7		100.7	30.0		130.7	
Judicial	4 692.3	3 630.2	189.5	527.7	52.4		4 399.8		168.0	124.5		292.5	
Instituto Federal Electoral	3 197.6	1 086.4	196.5	714.8	1 082.1		3 079.8		117.8			117.8	
Tribunales Agrarios	286.5	220.9	14.6	46.7			282.2		4.3			4.3	
Tribunal Fiscal de la Federación	284.3	230.3	7.4	37.6			275.3		9.0			9.0	
Administración Central	387 099.8	50 654.1	5 424.2	10 301.3	256 798.8		323 178.4	40 081.4	3 143.6	12 784.4	1 179.9	57 189.3	6 732.1
Presidencia de la República	1 141.8	426.2	109.6	536.7	1.1		1 073.6		58.7	9.5		68.2	
Gobernación	6 249.4	1 765.2	233.3	885.7	1 340.7		4 224.9	1 763.4	192.5	68.6		2 024.5	
Relaciones Exteriores	2 593.3	439.6	27.2	1 989.9	59.4		2 516.1		42.1	35.1		77.2	
Hacienda y Crédito Público	14 250.9	1 550.0	73.5	602.5	10 320.6		12 546.6	1 521.5	29.7	12.8	140.3	1 704.3	
Defensa Nacional	14 774.4	10 912.9	1 958.3	520.3	59.7		13 451.2		942.1	381.1		1 323.2	
Agricultura, Ganadería y Desarrollo Rural	22 286.0	1 991.9	129.5	456.0	18 935.5		21 512.9	750.2	22.9			773.1	
Comunicaciones y Transportes	16 789.0	2 065.2	130.4	359.7	5 281.4		7 836.7	2 124.3	219.6	6 588.6	19.8	8 952.3	
Comercio y Fomento Industrial	1 908.2	623.5	24.6	312.5	800.5		1 761.1	109.8	30.2	7.1		147.1	
Educación Pública	62 971.0	15 361.8	237.2	1 328.5	38 897.2		55 824.7	6 962.2	184.1			7 146.3	
Salud	12 372.0	1 338.2	1 051.9	451.7	7 767.2		10 609.0	536.5	256.5	260.8	709.2	1 763.0	
Marina	6 175.8	3 294.7	934.3	333.2	48.6		4 610.8		771.0	794.0		1 565.0	
Trabajo y Previsión Social	2 254.8	651.9	26.5	178.1	106.4		962.9	1 039.2	2.9	1.2	248.6	1 291.9	
Reforma Agraria	1 630.2	620.5	30.7	87.4	849.1		1 587.7	39.3	3.2			42.5	
Medio Ambiente, Recursos Naturales y Pesca	12 773.7	2 785.6	106.4	462.5	2 823.8		6 178.3	5 946.8	89.1	513.5	46.0	6 595.4	
Procuraduría General de la República	3 735.8	1 931.9	264.4	1 168.0	37.4		3 401.7	4.3	273.1	56.7		334.1	
Energía	8 885.6	172.7	8.7	96.7	8 584.2		8 862.3	19.9	2.3	1.1		23.3	
Aportaciones a Seguridad Social	51 223.1	1 089.1			50 134.0		51 223.1						
Desarrollo Social	8 165.0	661.8	23.9	160.7	5 105.5		5 951.9	1 110.1	2.7	1 093.3	7.0	2 213.1	
Turismo	857.1	183.3	38.0	288.9	48.7		558.9	291.6	6.6			298.2	
Provisiones Salariales y Económicas	6 928.9	2 289.7					2 289.7	4 630.2			9.0	4 639.2	
Previsiones y Aportaciones para los Sistemas de Educación Básica y Normal	10 156.6				10 119.0		10 119.0	37.6				37.6	
Desarrollo Social y Productivo en Regiones de Pobreza	3 457.6				498.6		498.6			2 959.0		2 959.0	
Contraloría y Desarrollo Administrativo	818.9	498.4	15.8	82.3	47.4		643.9	158.7	14.3	2.0		175.0	
Aportaciones Federales para Entidades Federativas y Municipios	114 700.7				94 932.8		94 932.8	13 035.8				13 035.8	6 732.1

* Fondo para el Fortalecimiento de los Municipios y del Distrito Federal.
FUENTE: Poderes Legislativo y Judicial, Organos Autónomos y Dependencias del Gobierno Federal.

GASTO PROGRAMABLE DEL GOBIERNO FEDERAL EN CLASIFICACION ECONOMICA - ADMINISTRATIVA
ORIGINAL 1 9 9 9
(Millones de Pesos)

DEPENDENCIAS	TOTAL Gasto Programable	GASTO CORRIENTE						GASTO DE CAPITAL				
		Servicios Personales	Materiales y Suministros	Servicios Generales	Ayudas, Subsidios y Transf.	Otras Erogaciones	SUMA	Ayudas, Subsidios y Transf.	Bienes Muebles e Inmuebles	Obras Públicas	Otros Gastos de Capital	SUMA
TOTAL	472 950.3	68 824.8	7 179.5	15 431.7	314 073.4	742.8	406 252.2	43 495.6	3 820.4	14 935.1	4 447.0	66 698.1
Poderes y Organos Autónomos	12 536.1	6 634.7	862.2	3 168.2	1 479.4		12 144.5		273.0	118.6		391.6
Legislativo	2 800.7	1 408.6	108.8	1 220.2	5.5		2 743.1		37.9	19.7		57.6
Judicial	5 554.0	3 422.1	542.2	1 281.7	93.0		5 339.0		116.1	98.9		215.0
Instituto Federal Electoral	3 371.5	1 225.0	176.8	489.5	1 380.8		3 272.1		99.4			99.4
Tribunales Agrarios	353.6	282.8	13.2	54.0			350.0		3.6			3.6
Tribunal Fiscal de la Federación	456.3	296.2	21.2	122.8	0.1		440.3		16.0			16.0
Administración Central	460 414.2	62 190.1	6 317.3	12 263.5	312 594.0	742.8	394 107.7	43 495.6	3 547.4	14 816.5	4 447.0	66 306.5
Presidencia de la República	1 238.8	520.7	114.6	529.7	1.8		1 166.8		70.0	2.0		72.0
Gobernación	7 057.7	2 377.1	489.1	1 088.3	934.5		4 889.0	501.4	1 434.1	233.2		2 168.7
Relaciones Exteriores	2 790.8	410.5	58.0	2 205.6	81.0		2 755.1		33.6	2.1		35.7
Hacienda y Crédito Público	17 692.0	2 757.4	284.4	1 274.2	11 560.1		15 876.1	1 278.4	171.1	35.9	330.5	1 815.9
Defensa Nacional	16 593.4	13 139.6	2 052.9	530.0	59.7		15 782.2		568.5	242.7		811.2
Agricultura, Ganadería y Desarrollo Rural	21 117.2	2 241.2	158.1	783.5	16 834.3		20 017.1	1 073.2	26.9			1 100.1
Comunicaciones y Transportes	16 532.0	2 272.7	233.9	565.8	3 346.8		6 419.2	723.8	344.7	9 021.0	23.3	10 112.8
Comercio y Fomento Industrial	2 114.8	711.7	22.5	398.5	790.9	99.0	2 022.6	42.5	29.9	19.8		92.2
Educación Pública	70 649.7	18 326.0	354.7	1 312.5	47 018.8		67 012.0	3 576.7	61.0			3 637.7
Salud	17 246.9	3 540.3	749.1	494.5	10 202.9	12.8	14 999.6	770.1	131.8	681.1	664.3	2 247.3
Marina	6 607.0	4 003.1	1 172.0	247.7	55.2		5 478.0		425.3	703.7		1 129.0
Trabajo y Previsión Social	2 862.1	750.9	36.3	235.8	148.5		1 171.5	1 277.0	57.5	10.4	345.7	1 690.6
Reforma Agraria	1 332.7	292.6	27.7	81.4	914.0		1 315.7	17.0				17.0
Medio Ambiente, Recursos Naturales y Pesca	13 316.0	3 327.8	103.1	436.9	2 848.0		6 715.8	5 682.6	92.1	762.3	63.2	6 600.2
Procuraduría General de la República	3 970.9	2 222.8	334.5	1 246.7	49.0		3 853.0	1.4	76.5	40.0		117.9
Energía	10 902.0	195.4	17.0	119.1	10 537.5		10 869.0	24.9	4.6	3.5		33.0
Aportaciones a Seguridad Social	69 855.3	1 502.3			68 353.0		69 855.3					
Desarrollo Social	8 370.2	715.6	38.4	184.0	6 431.7		7 369.7	674.0		316.5	10.0	1 000.5
Turismo	642.4	191.3	37.2	364.7	44.9		638.1		4.3			4.3
Provisiones Salariales y Económicas	5 606.7	1 965.7				631.0	2 596.7				3 010.0	3 010.0
Previsiones y Aportaciones para los Sistemas de Educación Básica y Normal	21 702.5				21 664.9		21 664.9	37.6				37.6
Desarrollo Social y Productivo en Regiones de Pobreza	4 077.6	184.8	14.4	15.8	645.2		860.2	476.5		2 740.9		3 217.4
Contraloría y Desarrollo Administrativo	920.8	540.6	19.4	148.8	43.6		752.4	151.5	15.5	1.4		168.4
Aportaciones Federales para Entidades Federativas y Municipios	137 214.7				110 027.7		110 027.7	27 187.0				27 187.0

FUENTE: Poderes Legislativo y Judicial, Organos Autónomos y Dependencias del Gobierno Federal.

Gastos Presupuestarios

GASTO PROGRAMABLE DEL GOBIERNO FEDERAL EN CLASIFICACION ECONOMICA - ADMINISTRATIVA
EJERCICIO 1 9 9 9
(Millones de Pesos)

DEPENDENCIAS	TOTAL Gasto Programable	GASTO CORRIENTE						GASTO DE CAPITAL				
		Servicios Personales	Materiales y Suministros	Servicios Generales	Ayudas, Subsidios y Transf.	Otras Erogaciones	SUMA	Ayudas, Subsidios y Transf.	Bienes Muebles e Inmuebles	Obras Públicas	Otros Gastos de Capital	SUMA
TOTAL	478 999.3	69 691.1	6 312.5	14 011.3	316 804.9		406 819.8	50 504.8	5 366.4	15 145.6	1 162.7	72 179.5
Poderes y Organos Autónomos	14 326.6	8 616.6	695.2	2 846.7	1 434.3		13 592.8		580.9	152.9		733.8
Legislativo	3 268.9	1 620.7	107.6	1 449.2	17.2		3 194.7		58.1	16.1		74.2
Judicial	6 713.4	4 916.1	345.7	820.6	58.6		6 141.0		437.1	135.3		572.4
Instituto Federal Electoral	3 551.9	1 447.5	212.4	465.7	1 358.4		3 484.0		67.9			67.9
Tribunales Agrarios	366.2	301.0	11.7	49.6	0.1		362.4		3.8			3.8
Tribunal Fiscal de la Federación	426.2	331.3	17.8	61.6			410.7		14.0	1.5		15.5
Administración Central	464 672.7	61 074.5	5 617.3	11 164.6	315 370.6		393 227.0	50 504.8	4 785.5	14 992.7	1 162.7	71 445.7
Presidencia de la República	1 227.7	469.1	116.5	563.7	1.6		1 150.9		74.3	2.5		76.8
Gobernación	6 603.2	2 261.6	266.6	1 062.0	1 881.8		5 472.0	692.2	331.4	107.6		1 131.2
Relaciones Exteriores	3 096.0	542.5	36.9	2 249.3	77.1		2 905.8		179.8	10.4		190.2
Hacienda y Crédito Público	18 142.6	2 209.9	121.0	685.9	12 129.6		15 146.4	2 775.9	93.6	31.0	95.7	2 996.2
Defensa Nacional	18 786.7	13 348.0	2 145.1	695.2	59.3		16 247.6		2 077.2	461.9		2 539.1
Agricultura, Ganadería y Desarrollo Rural	21 062.2	2 347.1	150.5	490.8	17 128.1		20 116.5	897.4	47.2	1.1		945.7
Comunicaciones y Transportes	18 554.2	2 312.3	184.6	497.6	3 646.1		6 640.6	2 260.8	263.4	9 384.1	5.3	11 913.6
Comercio y Fomento Industrial	2 267.2	783.9	19.7	315.9	951.2		2 070.7	140.5	37.7	18.3		196.5
Educación Pública	73 102.6	19 029.7	164.5	1 113.6	47 265.2		67 573.0	5 412.2	117.4			5 529.6
Salud	14 207.2	1 829.4	721.5	451.0	9 298.5		12 300.4	636.3	349.8	235.2	685.5	1 906.8
Marina	7 038.5	3 805.4	1 109.8	401.1	70.1		5 386.4		662.5	989.6		1 652.1
Trabajo y Previsión Social	2 730.3	820.0	37.3	2 10.0	138.5		1 205.8	1 166.0	39.9	1.8	316.8	1 524.5
Reforma Agraria	1 400.3	295.3	24.2	64.5	993.5		1 377.5	19.1	3.7			22.8
Medio Ambiente, Recursos Naturales y Pesca	14 003.0	4 106.0	90.7	438.3	2 419.6		7 054.6	6 300.9	93.0	504.7	49.8	6 948.4
Procuraduría General de la República	4 343.2	2 326.1	326.3	1 256.4	48.9		3 957.7	1.4	344.7	39.4		385.5
Energía	10 915.8	226.1	11.0	108.3	10 559.6		10 905.0	4.3	3.6	2.9		10.8
Aportaciones a Seguridad Social	67 516.2	1 397.7			66 118.5		67 516.2					
Desarrollo Social	8 995.3	783.7	26.8	154.2	6 137.8		7 102.5	1 370.1	33.4	479.7	9.6	1 892.8
Turismo	637.0	218.3	40.4	292.5	38.3		589.5	24.7	17.0	5.8		47.5
Provisiones Salariales y Económicas	1 181.3	1 181.3					1 181.3					
Previsiones y Aportaciones para los Sistemas de Educación Básica y Normal	11 817.7				11 680.1		11 680.1	137.6				137.6
Desarrollo Social y Productivo en Regiones de Pobreza	4 047.6	153.2	12.4	32.3	605.5		803.4	527.5		2 716.7		3 244.2
Contraloría y Desarrollo Administrativo	934.1	627.9	11.5	82.0	44.5		765.9	152.3	15.9			168.2
Aportaciones Federales para Entidades Federativas y Municipios	152 062.8				124 077.2		124 077.2	27 985.6				27 985.6

FUENTE: Poderes Legislativo y Judicial, Organos Autónomos y Dependencias del Gobierno Federal.

**INVERSION FISICA DIRECTA DEL GOBIERNO FEDERAL
EN CLASIFICACION ADMINISTRATIVA
(Millones de Pesos)**

CONCEPTO	1998	1 9 9 9	
	Ejercido	Original	Ejercido
TOTAL	17 517.9	22 923.8	21 578.9
Poderes y Organos Autónomos	554.3	391.5	733.7
Legislativo	130.7	57.5	74.2
Judicial	292.5	215.0	572.4
Instituto Federal Electoral	117.8	99.4	67.8
Tribunales Agrarios	4.3	3.6	3.8
Tribunal Fiscal de la Federación	9.0	16.0	15.5
Administración Central	16 963.6	22 532.3	20 845.2
Presidencia de la República	68.2	72.0	76.8
Gobernación	261.2	1 667.3	439.0
Relaciones Exteriores	77.2	35.7	190.2
Hacienda y Crédito Público	42.5	258.9	124.7
Defensa Nacional	1 323.2	811.2	2 539.1
Agricultura, Ganadería y Desarrollo Rural	22.9	26.9	48.4
Comunicaciones y Transportes	6 823.9	9 389.0	9 652.8
Comercio y Fomento Industrial	37.2	49.7	56.0
Educación Pública	184.1	61.0	117.5
Salud	1 226.5	1 477.2	1 270.5
Marina	1 565.1	1 129.0	1 652.0
Trabajo y Previsión Social	252.7	413.6	358.5
Reforma Agraria	3.2		3.7
Medio Ambiente, Recursos Naturales y Pesca	648.6	917.6	647.5
Procuraduría General de la República	329.8	116.5	384.1
Energía	3.4	8.1	6.5
Desarrollo Social	1 103.0	326.5	522.7
Turismo	6.6	4.3	22.7
Provisiones Salariales y Económicas	9.0	3 010.0	
Desarrollo Social y Productivo en Regiones de Pobreza	2 959.0	2 740.9	2 716.7
Contraloría y Desarrollo Administrativo	16.3	16.9	15.8

FUENTE: Poderes Legislativo y Judicial, Organos Autónomos y Dependencias del Gobierno Federal.

**INVERSION FISICA DIRECTA DEL GOBIERNO FEDERAL PRINCIPALES RAMOS
(Participación Porcentual)**

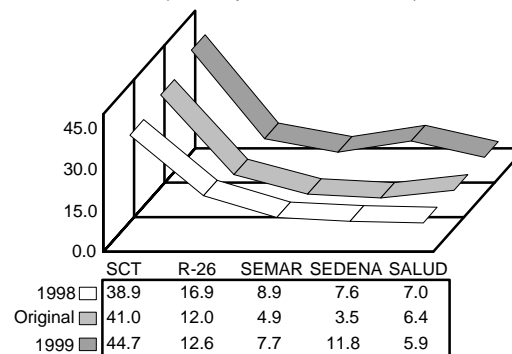

**AYUDAS, SUBSIDIOS Y TRANSFERENCIAS EN CLASIFICACION ECONOMICA
(Millones de Pesos)**

CONCEPTO	1998	1 9 9 9	
	Ejercido	Original	Ejercido
TOTAL	298 019.9	357 569.0	367 309.7
GASTO CORRIENTE	257 938.5	314 073.4	316 804.9
Organismos y Empresas de Control Presupuestario Directo	65 185.6	73 799.5	76 488.9
Cuotas al ISSSTE y FOVISSSTE 1/	8 623.7	10 766.2	10 182.7
Estatutarias	36 817.2	45 373.9	47 695.9
Intereses	80.0	56.4	56.4
Otros Gastos Corrientes	19 664.7	17 603.0	18 553.9
Entidades de Control Presupuestario Indirecto	89 856.0	111 291.3	106 529.9
Intereses	253.3		92.9
Otros Gastos Corrientes	89 602.7	111 291.3	106 437.0
Estados y Municipios 2/	97 875.7	123 299.1	127 414.8
Ayudas a los Sectores Social y Privado	5 021.2	5 683.5	6 371.3
GASTO DE CAPITAL	40 081.4	43 495.6	50 504.8
Organismos y Empresas de Control Presupuestario Directo	213.7	200.3	200.3
Pago de Pasivo	200.0	196.4	196.4
Otros Gastos de Capital	13.7	3.9	3.9
Entidades de Control Presupuestario Indirecto	21 457.6	15 051.9	21 401.6
Inversión Física	19 868.8	14 266.7	19 290.8
Otros Gastos de Capital	1 588.8	785.2	2 110.8
Estados y Municipios	18 400.9	28 227.8	28 887.9
Ayudas a los Sectores Social y Privado	9.2	15.6	15.0

1/ Se refiere a cuotas al ISSSTE y FOVISSSTE a través de subsidios y transferencias.
2/ En ejercicio 1998, original y ejercicio 1999 excluye 8 489.4, 9 956.7 y 10 075.1 millones de pesos respectivamente, correspondientes a cuotas al ISSSTE y FOVISSSTE de los Ramos 25 y 33.
FUENTE: Dependencias del Gobierno Federal y Entidades del Sector Paraestatal de Control Presupuestario Directo.

**AYUDAS, SUBSIDIOS Y TRANSFERENCIAS EN CLASIFICACION ECONOMICA
(Tasas de Crecimiento Real)**

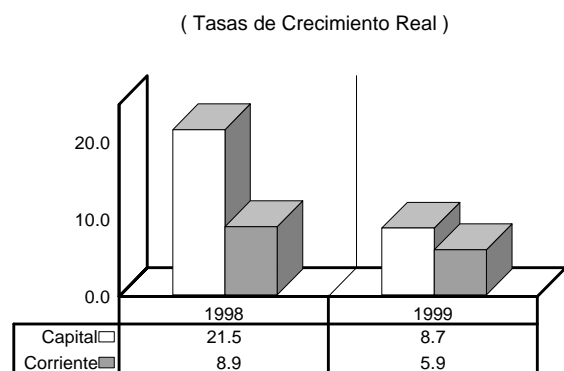

**AYUDAS, SUBSIDIOS Y TRANSFERENCIAS
(Millones de Pesos)**

CONCEPTO	1998	1999	
	Ejercido	Original	Ejercido
TOTAL	298 019.9	357 569.0	367 309.7
Ayudas	5 030.4	5 699.1	6 386.3
Subsidios	30 480.6	31 932.0	31 209.7
Transferencias	262 508.9	319 937.9	329 713.7

FUENTE: Dependencias del Gobierno Federal.

**AYUDAS
(Millones de Pesos)**

CONCEPTO	1998	1999	
	Ejercido	Original	Ejercido
TOTAL	5 030.4	5 699.1	6 386.3
Pensiones	2 234.3	2 757.6	2 679.8
Ayudas a Instituciones sin Fines de Lucro	1 824.6	1 836.5	2 447.4
Becas	617.7	635.5	615.9
Ayudas Culturales y Sociales	195.3	259.5	347.5
Otros	158.5	210.0	295.7

FUENTE: Dependencias del Gobierno Federal.

**SUBSIDIOS
(Millones de Pesos)**

CONCEPTO	1998	1999	
	Ejercido	Original	Ejercido
TOTAL	30 480.6	31 932.0	31 209.7
Apoyos Financieros a Estados y Municipios	2 010.6	2 566.4	2 497.3
Subsidios a la Producción	11 446.4	12 397.9	12 364.4
Subsidios para Cubrir Deficientes de Operación	8 567.8	10 307.3	10 309.2
Subsidios al Consumo	6 939.4	5 204.0	4 294.2
Subsidios para Inversión	1 405.5	1 456.4	1 583.4
Otros	110.9		161.2

FUENTE: Dependencias del Gobierno Federal.

**TRANSFERENCIAS
(Millones de Pesos)**

CONCEPTO	1998	1999	
	Ejercido	Original	Ejercido
TOTAL	262 508.9	319 937.9	329 713.7
Apoyos Financieros a Estados y Municipios	122 755.4	158 917.3	163 880.5
Transferencias del Estado para Seguridad Social	47 972.2	65 726.7	63 516.9
Servicios Personales	43 716.8	51 292.3	51 466.4
Contratación de Servicios	13 174.0	14 193.1	14 104.8
Gastos de Asistencia Social	6 213.0	8 119.3	8 454.7
Adquisición de Materiales y Suministros	7 286.2	7 674.8	7 727.4
Apoyo para Obras Públicas	6 536.2	6 058.1	7 484.1
Adquisición de Bienes Muebles e Inmuebles	8 531.4	6 160.0	6 619.5
Inversión Financiera	1 059.6	591.6	1 467.2
Otros	5 264.1	1 204.7	4 992.2

FUENTE: Dependencias del Gobierno Federal.

**SUBSIDIOS Y TRANSFERENCIAS A ENTIDADES
DE CONTROL PRESUPUESTARIO DIRECTO
(Millones de Pesos)**

CONCEPTO	1998	1999	
	Ejercido	Original	Ejercido
TOTAL	65 399.3	73 999.8	76 689.2
Instituto Mexicano del Seguro Social	36 817.2	45 373.9	47 695.9
Instituto de Seguridad y Servicios Sociales de los Trabajadores del Estado 1/	13 685.4	17 062.0	17 768.5
Luz y Fuerza del Centro	8 133.0	10 118.6	10 114.2
Ferrocarriles Nacionales de México	3 323.6	1 010.7	1 110.6
Compañía Nacional de Subsistencias Populares	3 440.1	434.6	

1/ En ejercicio 1998, original y ejercicio 1999 incluye las cuotas al ISSSTE y FOVISSSTE que se cubren a través de subsidios y transferencias por 8 623.7, 10 766.2 y 10 182.7 millones de pesos, respectivamente.

FUENTE: Entidades del Sector Paraestatal de Control Presupuestario Directo.

**SUBSIDIOS Y TRANSFERENCIAS A LAS PRINCIPALES
ENTIDADES DE CONTROL PRESUPUESTARIO INDIRECTO
(Millones de Pesos)**

CONCEPTO	1998	1999	
	Ejercido	Original	Ejercido
TOTAL	111 313.6	126 343.2	127 931.5
Hacienda y Crédito Público			
INEGI	2 994.7	3 668.8	4 067.4
BANRURAL	745.1		
AGROASEMEX, S.A.	419.9	378.9	378.9
FOVI	398.2		
SAT	6 311.3	6 792.6	7 736.0
FONATUR		377.9	477.9
Agricultura, Ganadería y Desarrollo Rural			
ASERCA	10 700.3	11 414.5	11 354.8
Instituto Nacional de Investigaciones Forestales, Agrícolas y Pecuarias	639.4	532.2	696.9
Universidad Autónoma de Chapingo	544.3	543.5	663.8
Comisión Nacional de Sanidad Agropecuaria	429.1	481.0	544.5
Educación Pública			
Instituciones de Educación Media Superior y Superior	10 722.9	11 014.4	12 822.6
UNAM	8 184.6	7 516.9	8 588.5
CAPFCE	2 082.0	456.6	671.7
Consejo Nacional de Fomento			
Educativo	3 136.8	6 459.8	5 652.8
CONACYT	2 607.4	2 356.8	2 763.8
CONALEP	2 009.9	1 864.2	2 191.2
UAM	1 729.8	1 326.3	1 681.7
Salud			
Institutos de Salud Especializados	1 565.9	1 844.6	2 038.0
Hospital General de México	617.8	671.5	829.0
DIF	866.9	843.1	846.4
Medio Ambiente, Recursos Naturales y Pesca			
Comisión Nacional del Agua	8 428.1	8 165.4	8 235.6
Desarrollo Social			
DICONSA	2 199.3	1 845.9	1 981.3
LICONSA	1 123.0	803.3	312.7
FONHAPO	575.9	93.6	130.6
INI	949.5	1 038.9	1 062.0
PROGRESA	1 275.2	3 188.1	3 170.7
Otros	40 056.3	52 665.4	49 032.7

FUENTE: Dependencias del Gobierno Federal.

**AYUDAS, SUBSIDIOS Y TRANSFERENCIAS DEL GOBIERNO FEDERAL
EN CLASIFICACION ECONOMICA - ADMINISTRATIVA
EJERCIDO 1 9 9 8
(Millones de Pesos)**

CONCEPTO	CORRIENTES		CAPITAL			TOTAL
	Operación	Intereses	Inversión Física	Pago de Pasivo	Otros de Capital	
TOTAL	257 605.2	333.3	38 292.6	729.2	1 059.6	298 019.9
Poderes y Organos Autónomos	1 139.7					1 139.7
Legislativo	5.2					5.2
Judicial	52.4					52.4
Instituto Federal Electoral	1 082.1					1 082.1
Administración Central	256 465.5	333.3	38 292.6	729.2	1 059.6	296 880.2
Presidencia de la República	1.1					1.1
Gobernación	1 340.7		1 763.4			3 104.1
Relaciones Exteriores	59.4					59.4
Hacienda y Crédito Público	10 147.5	173.1	520.5		1 001.0	11 842.1
Defensa Nacional	59.7					59.7
Agricultura, Ganadería y Desarrollo Rural	18 935.5		750.1			19 685.6
Comunicaciones y Transportes	5 201.4	80.0	1 924.3	200.0		7 405.7
Comercio y Fomento Industrial	800.5		109.8			910.3
Educación Pública	38 897.2		6 962.2			45 859.4
Salud	7 767.2		536.5			8 303.7
Marina	48.6					48.6
Trabajo y Previsión Social	106.4		1 039.2			1 145.6
Reforma Agraria	844.4	4.7	19.3		20.0	888.4
Medio Ambiente, Recursos Naturales y Pesca	2 823.8		5 946.8			8 770.6
Procuraduría General de la República	37.4		4.3			41.7
Energía	8 584.2		19.9			8 604.1
Aportaciones a Seguridad Social	50 134.0					50 134.0
Desarrollo Social	5 029.9	75.5	643.6	466.5		6 215.5
Turismo	48.7		190.3	62.7	38.6	340.3
Provisiones Salariales y Económicas			4 630.2			4 630.2
Provisiones y Aportaciones para los Sistemas de Educación Básica y Normal	10 119.0		37.6			10 156.6
Desarrollo Social y Productivo en Regiones de Pobreza	498.7					498.7
Contraloría y Desarrollo Administrativo	47.4		158.7			206.1
Aportaciones Federales para Entidades Federativas y Municipios	94 932.8		13 035.9			107 968.7

FUENTE: Poderes Legislativo y Judicial, Organos Autónomos y Dependencias del Gobierno Federal.

**AYUDAS, SUBSIDIOS Y TRANSFERENCIAS DEL GOBIERNO FEDERAL
EN CLASIFICACION ECONOMICA - ADMINISTRATIVA
ORIGINAL 1 9 9 9
(Millones de Pesos)**

CONCEPTO	CORRIENTES		CAPITAL			TOTAL
	Operación	Intereses	Inversión Física	Pago de Pasivo	Otros de Capital	
TOTAL	314 017.0	56.4	42 514.0	390.0	591.6	357 569.0
Poderes y Organos Autónomos	1 479.4					1 479.4
Legislativo	5.5					5.5
Judicial	93.0					93.0
Instituto Federal Electoral	1 380.8					1 380.8
Tribunal Fiscal de la Federación	0.1					0.1
Administración Central	312 537.6	56.4	42 514.0	390.0	591.6	356 089.6
Presidencia de la República	1.8					1.8
Gobernación	934.5		501.4			1 435.9
Relaciones Exteriores	81.0					81.0
Hacienda y Crédito Público	11 560.1		586.8	100.0	591.6	12 838.5
Defensa Nacional	59.7					59.7
Agricultura, Ganadería y Desarrollo Rural	16 834.3		1 073.2			17 907.5
Comunicaciones y Transportes	3 290.4	56.4	527.4	196.4		4 070.6
Comercio y Fomento Industrial	790.9		42.5			833.4
Educación Pública	47 018.8		3 576.7			50 595.5
Salud	10 202.9		770.1			10 973.0
Marina	55.2					55.2
Trabajo y Previsión Social	148.5		1 277.0			1 425.5
Reforma Agraria	914.0		17.0			931.0
Medio Ambiente, Recursos Naturales y Pesca	2 848.0		5 682.6			8 530.6
Procuraduría General de la República	49.0		1.4			50.4
Energía	10 537.5		24.9			10 562.4
Aportaciones a Seguridad Social	68 353.0					68 353.0
Desarrollo Social	6 431.7		580.4	93.6		7 105.7
Turismo	44.9					44.9
Provisiones Salariales y Económicas						
Provisiones y Aportaciones para los Sistemas de Educación Básica y Normal	21 664.9		37.6			21 702.5
Desarrollo Social y Productivo en Regiones de Pobreza	645.2		476.5			1 121.7
Contraloría y Desarrollo Administrativo	43.6		151.5			195.1
Aportaciones Federales para Entidades Federativas y Municipios	110 027.7		27 187.0			137 214.7

FUENTE: Poderes Legislativo y Judicial, Organos Autónomos y Dependencias del Gobierno Federal.

**AYUDAS, SUBSIDIOS Y TRANSFERENCIAS DEL GOBIERNO FEDERAL
EN CLASIFICACION ECONOMICA - ADMINISTRATIVA
EJERCICIO 1999
(Millones de Pesos)**

CONCEPTO	CORRIENTES		CAPITAL			TOTAL
	Operación	Intereses	Inversión Física	Pago de Pasivo	Otros de Capital	
TOTAL	316 655.6	149.3	48 197.6	840.0	1 467.2	367 309.7
Poderes y Organos Autónomos	1 434.3					1 434.3
Legislativo	17.2					17.2
Judicial	58.6					58.6
Instituto Federal Electoral	1 358.4					1 358.4
Tribunales Agrarios	0.1					0.1
Administración Central	315 221.3	149.3	48 197.6	840.0	1 467.2	365 875.4
Presidencia de la República	1.6					1.6
Gobernación	1 881.8		692.2			2 574.0
Relaciones Exteriores	77.1					77.1
Hacienda y Crédito Público	12 041.5	88.1	759.7	550.0	1 466.2	14 905.5
Defensa Nacional	59.3					59.3
Agricultura, Ganadería y Desarrollo Rural	17 128.1		897.4			18 025.5
Comunicaciones y Transportes	3 589.7	56.4	2 064.4	196.4		5 906.9
Comercio y Fomento Industrial	951.2		140.5			1 091.7
Educación Pública	47 265.2		5 412.2			52 677.4
Salud	9 298.5		636.3			9 934.8
Marina	70.1					70.1
Trabajo y Previsión Social	138.5		1 166.0			1 304.5
Reforma Agraria	988.7	4.8	19.1			1 012.6
Medio Ambiente, Recursos Naturales y Pesca	2 419.6		6 300.9			8 720.5
Procuraduría General de la República	48.9		1.4			50.3
Energía	10 559.6		4.3			10 563.9
Aportaciones a Seguridad Social	66 118.5					66 118.5
Desarrollo Social	6 137.8		1 276.5	93.6		7 507.9
Turismo	38.3		23.7		1.0	63.0
Provisiones Salariales y Económicas						
Provisiones y Aportaciones para los Sistemas de Educación Básica y Normal	11 680.1		137.6			11 817.7
Desarrollo Social y Productivo en Regiones de Pobreza	605.5		527.5			1 133.0
Contraloría y Desarrollo Administrativo	44.5		152.3			196.8
Aportaciones Federales para Entidades Federativas y Municipios	124 077.2		27 985.6			152 062.8

FUENTE: Poderes Legislativo y Judicial, Organos Autónomos y Dependencias del Gobierno Federal.

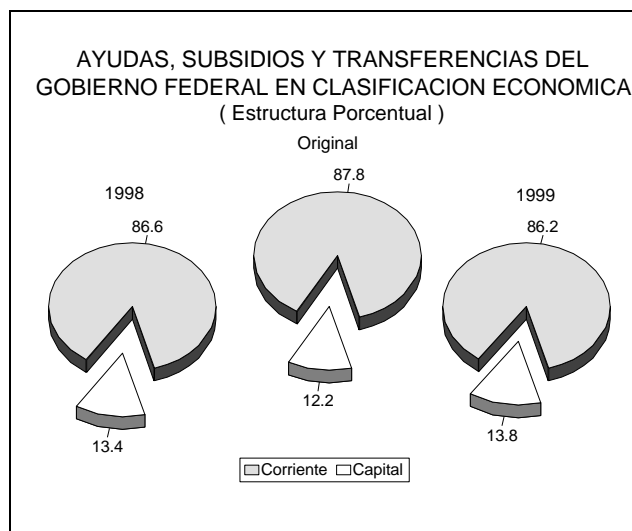

AYUDAS, SUBSIDIOS Y TRANSFERENCIAS EN CLASIFICACION FUNCIONAL (Millones de Pesos)

CONCEPTO	1998	1 9 9 9	
	Ejercido	Original	Ejercido
TOTAL	298 019.9	357 569.0	367 309.7
FUNCIONES DE DESARROLLO SOCIAL	243 495.9	299 221.6	303 566.9
Educación	132 585.3	154 054.1	156 793.1
Salud	19 819.5	22 929.2	25 388.1
Seguridad Social	59 044.8	79 052.5	77 848.7
Desarrollo Regional y Urbano	21 377.2	31 490.2	32 201.0
Abasto y Asistencia Social	9 566.1	10 339.0	10 097.9
Laboral	1 103.0	1 356.6	1 238.1
FUNCIONES PRODUCTIVAS	39 484.5	37 110.7	39 932.6
Desarrollo Agropecuario	22 793.2	21 644.4	22 341.2
Energía	8 408.9	10 411.9	10 405.7
Comunicaciones y Transportes	7 372.3	4 070.6	5 906.8
Otros Servicios y Actividades Económicas	910.1	983.8	1 278.9
FUNCIONES DE GESTION GUBERNAMENTAL	15 039.5	21 236.7	23 810.2
Gobierno	11 850.3	16 634.7	18 494.2
Soberanía del Territorio Nacional	87.7	94.0	108.3
Medio Ambiente y Recursos Naturales	1 280.5	2 394.4	2 987.5
Impartición de Justicia	52.4	93.1	58.7
Procuración de Justicia	681.3	634.2	785.8
Organización de los Procesos Electorales	1 082.2	1 380.8	1 358.5
Legislación	5.1	5.5	17.2

FUENTE: Dependencias del Gobierno Federal.

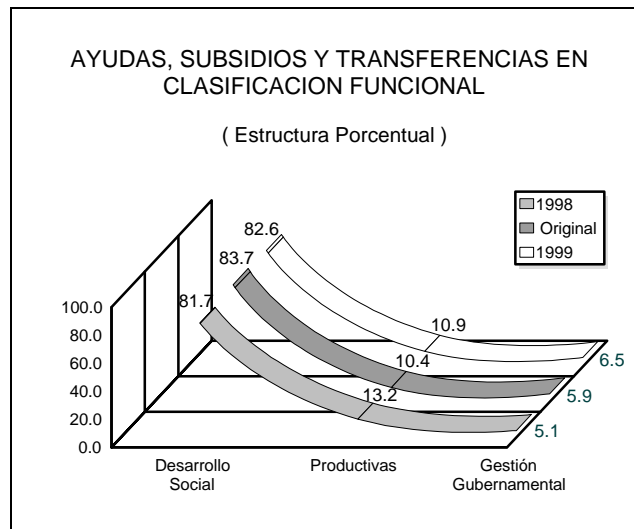

APORTACIONES FEDERALES PARA ENTIDADES FEDERATIVAS Y MUNICIPIOS, RAMO 33 ORIGINAL 1999 (Millones de Pesos)

ESTADOS	TOTAL	FAEB	FASSA	FAIS			FAM			FASP	FAETA
				MUNICIPAL	ESTATAL	FORTAMUN	INFRA. BASICA	INFRA. SUP.	DIF		
TOTAL	137 214.7	86 480.6	14 466.1	12 244.9	1 688.7	13 097.6	1 935.0	532.5	2 069.3	4 700.0	
Aguascalientes	1 633.8	1 117.7	213.1	103.0	6.8	136.7	28.5		28.0		
Baja California	3 379.5	2 521.2	332.0	117.7	9.2	334.6	50.7		14.1		
Baja California Sur	1 146.0	803.5	170.8	74.5	2.2	59.5	19.0		16.5		
Campeche	1 684.6	1 110.6	221.6	176.3	18.8	101.8	46.2		9.3		
Coahuila	3 409.5	2 525.6	288.3	161.4	16.4	344.4	52.1		21.3		
Colima	1 106.6	734.1	169.1	84.5	3.8	77.3	25.1		12.7		
Chiapas	7 379.6	4 724.0	701.4	1 034.9	158.9	568.0	89.8		102.6		
Chihuahua	3 862.1	2 678.7	386.6	238.5	28.9	442.6	51.7		35.1		
Distrito Federal	1 401.3		840.8						560.5		
Durango	2 890.1	1 996.6	307.8	230.0	27.5	226.8	36.8		64.6		
Guanajuato	5 475.4	3 445.4	536.0	610.7	89.7	698.1	66.2		29.3		
Guerrero	6 772.6	4 285.9	751.9	942.5	143.8	462.1	95.8		90.6		
Hidalgo	4 155.0	2 807.7	399.6	422.9	59.0	334.7	65.5		65.6		
Jalisco	7 064.5	4 491.2	901.2	471.6	67.0	949.2	122.8		61.5		
México	13 043.4	8 108.3	1 821.6	888.9	135.1	1 854.9	141.5		93.1		
Michoacán	6 359.6	4 322.6	540.5	650.7	96.2	613.2	81.0		55.4		
Morelos	2 361.6	1 619.0	271.3	158.4	15.9	228.6	36.0		32.4		
Nayarit	1 938.8	1 361.9	213.4	145.2	13.7	142.1	31.0		31.5		
Nuevo León	4 371.2	2 989.3	456.7	224.0	26.6	562.5	55.1		57.0		
Oaxaca	6 620.5	4 312.7	551.7	892.0	135.6	511.6	119.0		97.9		
Puebla	6 204.7	3 774.8	495.5	887.7	134.9	732.7	98.2		80.9		
Querétaro	2 155.6	1 388.8	252.7	214.5	25.0	198.1	40.0		36.5		
Quintana Roo	1 621.1	1 082.5	232.3	133.6	11.8	111.5	37.0		12.4		
San Luis Potosí	3 959.1	2 764.1	296.4	417.7	58.2	348.7	53.1		20.9		
Sinaloa	3 471.5	2 403.5	352.1	205.9	23.6	384.3	54.3		47.8		
Sonora	3 338.3	2 294.6	442.5	160.9	16.3	330.4	47.2		46.4		
Tabasco	3 175.1	2 047.0	374.4	311.4	40.8	277.1	64.7		59.7		
Tamaulipas	4 409.6	3 106.6	520.3	252.8	31.3	400.4	54.1		44.1		
Tlaxcala	1 732.2	1 158.6	188.9	151.8	14.8	140.0	31.3		46.8		
Veracruz	10 554.2	7 034.2	720.6	1 275.8	198.2	1 067.4	156.4		101.6		
Yucatán	2 679.2	1 637.1	309.0	342.5	45.9	246.6	46.6		51.5		
Zacatecas	2 625.9	1 832.8	206.0	262.6	32.8	211.7	38.3		41.7		
No Distribuido	5 232.5							532.5		4 700.0	

FUENTE: Ramo 33.- Aportaciones Federales para Entidades Federativas y Municipios.

**APORTACIONES FEDERALES PARA ENTIDADES FEDERATIVAS Y MUNICIPIOS, RAMO 33
E J E R C I D O 1 9 9 9
(Millones de Pesos)**

ESTADOS	TOTAL	FAEB	FASSA	FAIS		FORTAMUN	FAM			FASP	FAETA
				MUNICIPAL	ESTATAL		INFRA. BASICA	INFRA. SUP.	DIF		
TOTAL	152 062.8	97 417.2	18 190.1	12 244.9	1 688.7	13 097.6	1 935.0	532.5	2 090.5	4 715.0	151.3
Aguascalientes	1 937.0	1 279.5	278.3	103.0	6.8	136.7	28.5	9.2	28.0	65.0	2.0
Baja California	3 952.2	2 790.7	403.8	117.7	9.2	334.6	50.7	18.6	14.2	207.6	5.1
Baja California Sur	1 392.9	899.1	211.3	74.4	2.1	59.5	19.0	4.8	16.5	105.0	1.2
Campeche	1 991.7	1 255.5	275.6	176.3	18.8	101.8	46.2	16.9	9.3	90.0	1.3
Coahuila	3 999.7	2 848.4	363.0	161.4	16.4	344.4	52.1	50.0	21.3	135.8	6.9
Colima	1 328.2	830.5	228.9	84.5	3.8	77.3	25.1	10.0	12.7	54.0	1.4
Chiapas	8 358.6	5 325.9	856.2	1 034.9	158.9	568.0	89.8	12.2	102.6	202.7	7.4
Chihuahua	4 477.2	3 008.6	481.8	238.5	28.9	442.6	51.7	32.7	35.1	153.2	4.1
Distrito Federal	2 065.7		1 158.9						581.8	325.0	
Durango	3 355.3	2 253.2	386.3	230.0	27.5	226.8	36.8	5.5	64.6	123.2	1.4
Guanajuato	6 238.5	3 866.5	674.3	610.7	89.7	698.1	66.2	23.9	29.3	175.0	4.8
Guerrero	7 705.4	4 875.5	942.3	942.5	143.8	462.1	95.9	10.1	90.6	140.0	2.6
Hidalgo	4 800.6	3 186.2	508.5	422.9	59.0	334.7	65.5	34.5	65.6	121.9	1.8
Jalisco	8 097.2	5 062.0	1 137.2	471.6	67.0	949.2	122.8	19.5	61.5	200.0	6.4
México	14 813.8	9 104.6	2 180.6	888.9	135.1	1 854.9	141.5	22.0	93.1	360.0	33.1
Michoacán	7 205.4	4 853.3	667.1	650.7	96.2	613.2	81.0	8.0	55.4	173.1	7.4
Morelos	2 767.5	1 854.1	342.8	158.4	15.9	228.6	36.0	6.0	32.4	90.0	3.3
Nayarit	2 222.9	1 527.2	264.2	145.3	13.7	142.1	31.0	3.5	31.5	63.0	1.4
Nuevo León	5 068.0	3 335.6	569.3	524.0	26.6	562.5	55.1	35.2	57.0	192.7	10.0
Oaxaca	7 499.2	4 885.5	698.3	892.0	135.6	511.6	119.0	9.4	97.9	149.9	
Puebla	6 989.6	4 239.7	607.8	887.7	135.0	732.7	98.2	25.2	80.9	176.8	5.6
Querétaro	2 537.1	1 583.7	327.4	214.5	25.0	198.1	40.0	25.4	36.5	85.0	1.5
Quintana Roo	1 905.6	1 221.6	299.5	133.6	11.8	111.5	36.9	0.8	12.4	65.0	2.5
San Luis Potosí	4 545.7	3 134.4	365.4	417.7	58.2	348.7	53.1	11.2	20.9	131.4	4.7
Sinaloa	4 018.4	2 713.4	430.8	205.9	23.6	384.3	54.3	12.0	47.7	137.7	8.7
Sonora	3 986.7	2 570.4	543.2	160.9	16.3	330.4	47.2	47.4	46.3	214.4	10.2
Tabasco	3 728.0	2 313.0	520.6	311.4	40.8	277.1	64.7	11.4	59.7	126.5	2.8
Tamaulipas	5 174.4	3 510.3	668.3	252.8	31.3	400.4	54.1	14.6	44.1	191.7	6.8
Tlaxcala	1 985.4	1 294.7	235.3	151.8	14.8	140.0	31.3	5.7	46.8	65.0	
Veracruz	11 825.3	7 882.3	899.4	1 275.8	198.2	1 067.4	156.4	8.0	101.6	236.2	
Yucatán	3 080.3	1 849.1	397.2	342.5	45.9	246.6	46.6	4.6	51.5	90.5	
Zacatecas	3 009.3	2 062.7	266.5	262.6	32.8	211.7	38.3	24.2	41.7	67.7	1.1
No Distribuido											

FUENTE: Ramo 33.- Aportaciones Federales para Entidades Federativas y Municipios.

GASTO NO PROGRAMABLE DEL GOBIERNO FEDERAL

(Tasas de Crecimiento Real)

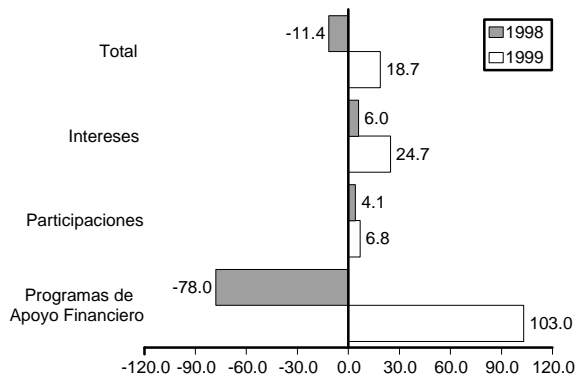

**GASTO NO PROGRAMABLE DEL GOBIERNO FEDERAL
(Millones de Pesos)**

CONCEPTO	1998	1 9 9 9	
	Ejercido	Original	Ejercido
TOTAL	206 936.7	303 467.3	284 870.5
Intereses, Comisiones y Gastos 1/	83 251.6	137 359.1	120 407.5
Programas de Apoyo Financiero 2/	10 106.8	25 145.1	23 792.1
Participaciones a Entidades Federativas y Municipios	113 578.3	140 963.1	140 670.9

1/ En ejercicio 1998 y 1999 excluye 16 519.0 y 18 747.2 millones de pesos respectivamente, por concepto de intereses compensados.

2/ Corresponde al IPAB y otros programas.

FUENTE: Secretaría de Hacienda y Crédito Público.

**GASTO PROGRAMABLE DE ORGANISMOS Y EMPRESAS
EN CLASIFICACION ECONOMICA-ADMINISTRATIVA
EJERCIDO 1998
(Millones de Pesos)**

CONCEPTO	TOTAL Gasto Programable	GASTO CORRIENTE						GASTO DE CAPITAL					SUMA	
		Servicios Personales	Materiales y Suministros	Servicios Generales	Otras Erogaciones	Por Cta. de Terceros	SUMA	Bienes Mueb. e Inmuebles	Obras Públicas	Otras Eroga- ciones 1/	Inversiones Financieras	Erogaciones Recuperables		
TOTAL	270 311.0	85 227.5	54 160.5	74 118.5			844.5	214 351.0	5 581.4	45 492.1	952.0	2 650.6	1 283.9	55 960.0
IMSS	87 361.0	34 293.2	11 102.4	39 012.1				84 407.7	637.9	1 591.5			723.9	2 953.3
PEMEX	71 314.9	22 137.9	5 397.0	12 046.7			690.2	40 271.8	2 725.6	27 835.7		481.8		31 043.1
CFE	55 603.4	9 948.6	27 094.7	4 731.6				41 774.9	1 287.2	12 401.3			140.0	13 828.5
ISSSTE	26 088.3	6 328.3	2 860.9	13 289.4				22 478.6	316.8	320.6	952.0	2 020.3		3 609.7
LFC	8 643.4	5 029.1	495.4	797.5				6 322.0	182.1	1 884.6			254.7	2 321.4
CAPUFE	2 003.3	674.5	164.4	328.9				1 167.8	114.2	575.8		145.5		835.5
FERRONALES	6 036.0	4 587.7	548.1	362.7				5 498.5	15.7	521.8				537.5
ASA	2 952.2	1 401.0	109.2	560.7			150.6	2 221.5	289.2	350.7			90.8	730.7
CONASUPO	7 639.8	505.7	4 573.9	2 474.2			3.7	7 557.5	3.0	9.9			69.4	82.3
LOTENAL	821.6	232.1	95.6	478.9				806.6	9.7	0.2			5.1	15.0
PIPSA	1 847.1	89.4	1 718.9	35.8				1 844.1				3.0		3.0

1/ Se refiere a Otras Erogaciones Financieras.
FUENTE: Entidades del Sector Paraestatal de Control Presupuestario Directo.

**GASTO PROGRAMABLE DE ORGANISMOS Y EMPRESAS
EN CLASIFICACION ECONOMICA-ADMINISTRATIVA
ORIGINAL 1999
(Millones de Pesos)**

CONCEPTO	TOTAL Gasto Programable	GASTO CORRIENTE						GASTO DE CAPITAL					SUMA
		Servicios Personales	Materiales y Suministros	Servicios Generales	Otras Erogaciones	Por Cta. de Terceros	SUMA	Bienes Mueb. e Inmuebles	Obras Públicas	Otras Erogs. de Inv. Física	Inversiones Financieras	Erogaciones Recuperables	
TOTAL	293 866.7	94 649.2	52 785.8	84 166.9			231 601.9	8 274.7	48 999.4	572.1	4 085.3	333.3	62 264.8
IMSS	104 743.6	40 511.0	12 103.5	47 307.2			99 921.7	2 449.4	1 213.6		1 158.9		4 821.9
PEMEX	78 281.8	26 842.5	5 165.1	13 400.3			45 407.9	3 748.9	29 122.7		2.3		32 873.9
CFE	62 718.3	11 840.1	29 832.9	4 891.9			46 564.9	983.8	14 444.1			153.4	16 153.4
ISSSTE 1/	29 554.9	7 341.8	3 430.7	15 707.2			26 479.7	197.4	147.9		2 729.9		3 075.2
LFC	11 406.3	6 031.2	746.1	889.8			7 667.5	442.7	3 128.5			168.0	3 739.2
CAPUFE	2 649.2	752.9	210.2	475.3			1 438.4	329.6	687.0		194.2		1 210.8
FERRONALES	884.6	493.5	139.1	73.2			705.8	4.6	174.2				178.8
ASA	855.6	358.0	67.1	262.4			687.5	93.3	74.8				168.1
CONASUPO	1 853.0	219.4	974.1	654.8			1 848.3	1.8	2.9				4.7
LOTENAL	919.4	258.8	117.0	504.8			880.6	23.2	3.7				38.8
PIPSA													

1/ En Inversiones Financieras incluye 102.0 millones de pesos, por concepto de Otras Erogaciones Financieras.
FUENTE: Entidades del Sector Paraestatal de Control Presupuestario Directo.

**GASTO PROGRAMABLE DE ORGANISMOS Y EMPRESAS
EN CLASIFICACION ECONOMICA-ADMINISTRATIVA
EJERCIDO 1999
(Millones de Pesos)**

CONCEPTO	TOTAL Gasto Programable	GASTO CORRIENTE						GASTO DE CAPITAL					SUMA	
		Servicios Personales	Materiales y Suministros	Servicios Generales	Otras Erogaciones	Por Cta. de Terceros	SUMA	Bienes Mueb. e Inmuebles	Obras Públicas	Otras Erogs. de Inv. Física	Inversiones Financieras	Erogaciones Recuperables		
TOTAL	311 918.1	114 454.0	51 217.2	87 469.8			773.2	253 914.2	7 259.1	41 509.0	375.5	3 358.6	5 501.7	58 003.9
IMSS	113 520.9	47 046.9	12 924.6	49 085.1				109 056.6	2 485.6	1 105.2			873.5	4 464.3
PEMEX	80 890.8	34 949.1	4 279.9	12 860.9				52 089.9	2 176.0	22 960.0			3 664.9	28 800.9
CFE	63 215.7	13 339.9	28 378.6	5 681.0				47 399.5	938.0	14 000.0			502.7	15 816.2
ISSSTE 1/	33 402.3	9 213.1	3 225.9	16 854.9			645.4	29 939.3	109.5	164.3		3 189.2		3 463.0
LFC	12 044.6	6 364.6	1 498.8	844.5				8 707.9	428.0	2 454.2			454.5	3 336.7
CAPUFE	2 807.4	901.4	172.9	753.3				1 827.6	192.0	618.4		169.4		979.8
FERRONALES	2 001.1	1 520.0	107.4	294.9			5.7	1 928.0	0.5	72.6				73.1
ASA	1 957.5	551.5	62.4	230.0			70.4	914.3	919.9	123.3				1 043.2
CONASUPO	1 131.5	301.5	481.6	346.0				1 129.1		2.4				2.4
LOTENAL	946.3	266.0	85.1	519.2			51.7	922.0	9.6	8.6			6.1	24.3
PIPSA														

1/ En Inversiones Financieras incluye 101.2 millones de pesos, por concepto de Otras Erogaciones Financieras.
FUENTE: Entidades del Sector Paraestatal de Control Presupuestario Directo.

Gastos Presupuestarios

**GASTO PROGRAMABLE DEL INSTITUTO MEXICANO DEL SEGURO SOCIAL POR RAMO DE ASEGURAMIENTO
EJERCIDO 1998
(Millones de Pesos)**

CONCEPTO	TOTAL Gasto Programable	GASTO CORRIENTE						GASTO DE CAPITAL					
		Servicios Personales	Materiales y Suministros	Servicios Generales	Otras Erogs.	Por Cta. de Terceros	SUMA	Bienes Mueb. e Inmuebles	Obras Públicas	Otras Erogs.	Inversiones Financieras	Erogaciones Recuperables	SUMA
TOTAL	87 361.0	34 293.2	11 102.4	39 012.1			84 407.7	637.9	1 591.5			723.9	2 953.3
Enfermedades y Maternidad	44 145.3	29 871.4	10 130.0	4 143.9			44 145.3						
Invalidez y Vida	25 309.7	1 112.9	409.3	20 834.2			22 356.4	637.9	1 591.5			723.9	2 953.3
Retiro, Cesantía en Edad Avanzada y Vejez	9 598.6			9 598.6			9 598.6						
Riesgos de Trabajo	5 329.5	1 229.7	319.6	3 780.2			5 329.5						
Guarderías y Prestaciones Sociales	2 565.9	1 782.4	143.9	639.6			2 565.9						
Salud para la Familia	412.0	296.8	99.6	15.6			412.0						

FUENTE: Instituto Mexicano del Seguro Social.

**GASTO PROGRAMABLE DEL INSTITUTO MEXICANO DEL SEGURO SOCIAL POR RAMO DE ASEGURAMIENTO
ORIGINAL 1999
(Millones de Pesos)**

CONCEPTO	TOTAL Gasto Programable	GASTO CORRIENTE						GASTO DE CAPITAL					
		Servicios Personales	Materiales y Suministros	Servicios Generales	Otras Erogs.	Por Cta. de Terceros	SUMA	Bienes Mueb. e Inmuebles	Obras Públicas	Otras Erogs.	Inversiones Financieras	Erogaciones Recuperables	SUMA
TOTAL	104 743.6	40 511.0	12 103.5	47 307.2			99 921.7	2 449.4	1 213.6		1 158.9		4 821.9
Enfermedades y Maternidad	55 876.5	35 292.8	11 457.5	4 488.5			51 238.8	2 449.4	1 174.8		1 013.5		4 637.7
Invalidez y Vida	29 056.7	2 246.6	63.6	26 683.2			28 993.4				63.3		63.3
Retiro, Cesantía en Edad Avanzada y Vejez	10 767.2			10 767.2			10 767.2						
Riesgos de Trabajo	5 969.8	1 295.6	420.6	4 215.6			5 931.8				38.0		38.0
Guarderías y Prestaciones Sociales	2 834.1	1 502.7	105.5	1 143.9			2 752.1		38.8		43.2		82.0
Salud para la Familia	239.3	173.3	56.3	8.8			238.4				0.9		0.9

FUENTE: Instituto Mexicano del Seguro Social.

**GASTO PROGRAMABLE DEL INSTITUTO MEXICANO DEL SEGURO SOCIAL POR RAMO DE ASEGURAMIENTO
EJERCIDO 1999
(Millones de Pesos)**

CONCEPTO	TOTAL Gasto Programable	GASTO CORRIENTE						GASTO DE CAPITAL					
		Servicios Personales	Materiales y Suministros	Servicios Generales	Otras Erogs.	Por Cta. de Terceros	SUMA	Bienes Mueb. e Inmuebles	Obras Públicas	Otras Erogs.	Inversiones Financieras	Erogaciones Recuperables	SUMA
TOTAL	113 520.9	47 046.9	12 924.6	49 085.1			109 056.6	2 485.6	1 105.2			873.5	4 464.3
Enfermedades y Maternidad	58 225.8	36 677.1	12 748.9	5 189.7			54 615.7	2 485.6	1 105.2			19.3	3 610.1
Invalidez y Vida	31 582.5	5 841.4	(654.0)	25 833.7			31 021.1					561.4	561.4
Retiro, Cesantía en Edad Avanzada y Vejez	12 070.2			12 070.2			12 070.2						
Riesgos de Trabajo	7 230.4	1 687.6	451.1	5 091.2			7 229.9					0.5	0.5
Guarderías y Prestaciones Sociales	3 531.1	2 214.4	156.4	868.1			3 238.9					292.2	292.2
Salud para la Familia	880.9	626.4	222.2	32.2			880.8					0.1	0.1

FUENTE: Instituto Mexicano del Seguro Social.